



社会医療法人 中山会
宇都宮記念病院

総合健診センター

お申込み・お問い合わせは、ナビダイヤルにて承っております。



0570-077831

受付時間：月～土 8時30分～17時30分

音声案内に従って、番号ボタンを入力してください。

国際電話・一部のIP電話・列車公衆電話などは接続できません。

その場合は、028-622-1991へおかけください。



<https://www.nakayamakai.com/kenshin/>



社会医療法人 中山会
宇都宮記念病院

総合健診センター

人生100年時代

よりよく生きる。

Well-being

に向けて、
健康をデザインする。



全身画像がん検査

ご案内

MRI Magnetic Resonance Imaging

CT Computed Tomography

専門スタッフによる
質の高い検査を提供します。



検査部位

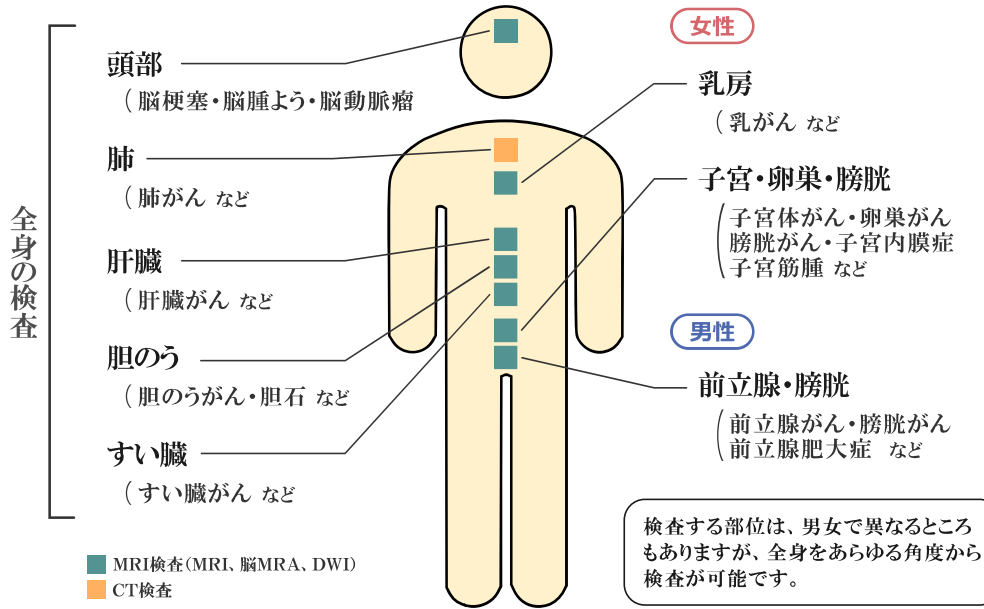

宇都宮記念病院健診センターでは最新鋭の画像検査装置を導入しております。

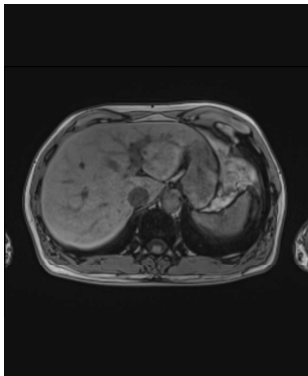
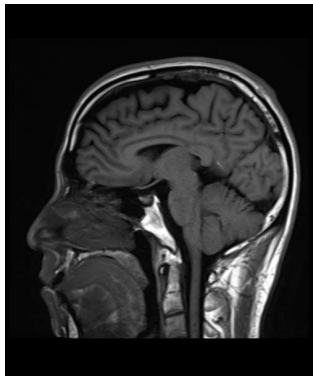
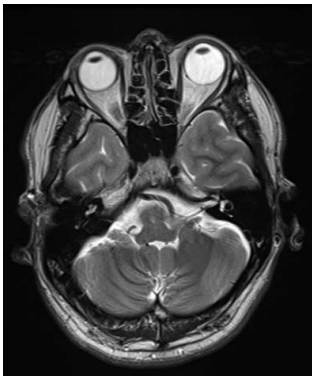

MRI・CT検査コース・料金

基本コース 料金(税込) 撮影時間

頭部 MRI検査 (MRA検査) 29,700円 約20分

症状が現れる前の段階で潜在的なリスクを発見し、適切な予防措置や治療を開始することで、重大な発作を防ぐ可能性を高めます。

NEW 乳房 MRI検査 (超音波 マンモグラフィ) 29,700円 約20分

MRI乳房検査は、痛みがなく安全で、乳腺の密度や乳房のサイズに関係なく精密な画像を提供します。

※検査精度向上のため、超音波検査・マンモグラフィ検査を受けて頂きます。

胸部 CT検査 9,900円 約3分

従来のX線検査では発見困難な小さながんもCT検査なら発見できる可能性が高まります。

NEW 肝胆膵 MRI検査 (MRCP検査) 33,000円 約30分

沈黙の臓器といわれる膵臓を中心に肝臓、胆のうを検査します。また膵管と胆管を同時に非侵襲的に撮像するMRCP検査も行います。

骨盤 MRI検査 22,000円 約20分

男性は前立腺・膀胱、女性は子宮・卵巣・膀胱を検査します。

※表示料金は税込価格です。

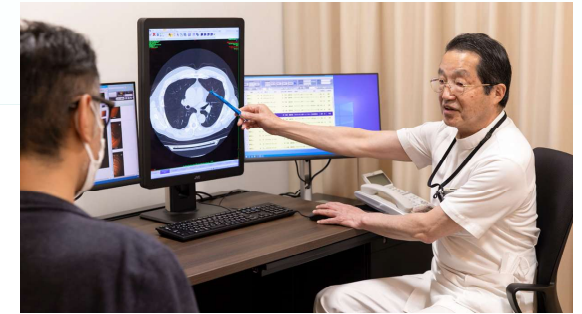

全身画像検査パック 全身画像がん検査で「自分にしっかり向き合う。」

自分の体のために、総合的な画像検査を受けてみてはいかがでしょうか。

男性用パック 撮影時間：約2時間

頭部 胸部 肝胆膵 骨盤

基本コース4種

+

腫瘍マーカー6種

体幹MRI 血液

セット料金
171,600円 (税込)

女性用パック 撮影時間：約2時間30分～3時間

頭部 乳房 胸部 肝胆膵 骨盤

基本コース5種

+

腫瘍マーカー6種

体幹MRI 血液

セット料金
201,300円 (税込)

※オプションで胃内視鏡、大腸内視鏡検査をおすすめします。

◆MRI検査のご注意◆

体内に金属があると検査ができません。アートメイクや入れ墨、ジェルネイルをしている方も火傷の可能性があります。予め主治医にご相談ください。